

Aktiv im Sport - Badminton für Alle

Badminton-Ferien für Anfänger, Fortgeschrittene und Turnierspieler

Der Bayerische Badminton Verband bietet in den Sommerferien mehrere Trainingslager in der Sportschule Oberhaching an.



Die Teilnehmer werden - je nach Leistung - in Kleingruppen eingeteilt und die Trainingsschwerpunkte auf das Niveau der Gruppe abgestimmt.

Die Anmeldung erfolgt schriftlich an:

Bayerischer Badminton Verband e.V.

E-Mail: geschaeftsstelle@badminton-bbv.de

Tel.: 089/15702-302

*Georg-Brauchle-Ring 93
80992 München*

Die Anmeldung ist erst gültig, wenn die Teilnehmergebühr eingegangen ist:

Uni Credit Bank

IBAN: DE 96 7952 0070 1250 3373 33

BIC: HYVEDEMM407

Badminton-Trainingslager

Termine:

Nr.	Camp Datum	Teilnehmer	Meldeschluss
01	Schüler 30.07. - 04.08.2017	24	30.05.2017
02	Jugend 06.-11.08.2017	24	06.06.2017
03	Erwachsene 13.-18.08.2017	24	13.06.2017

Preise:

U15 (Jahrgänge 2002 und jünger) 350 €
Mindestalter: vollendetes 10. Lebensjahr

U19 (Jahrgänge: 1998 bis 2001) 390 €

Aktive: 420 €

Nichtmitglieder im BLSV zahlen einen Aufschlag in Höhe von 125€

Gruppen ab 6 Personen aus einem Verein und Familien ab 4 Personen erhalten 5% Rabatt

Stornierungskosten:

20 € Bearbeitungsgebühr

Zusätzlich nach Meldeschluss: 20% der Teilnahmegebühr



Bayerischer Badminton-Verband
im Bayerischen Landes-Sportverband e.V.

Badminton Trainingslager 2017



www.badminton-bbv.de

Unser Trainerteam:



Johann Niesner



Udo Lehmann



Sebastian Buijze



Manuel Massari



Annika Reuter



Kim Mayer

Programm:

Wir stimmen die Trainingsinhalte an der Leistungsfähigkeit der Teilnehmer ab. Die Aufteilung in Kleingruppen erlaubt eine Förderung ohne Überforderung.

Inhalte:

- Trainingseinheiten zu Technik und Taktik
- Spielpraxis
- Turniere

Rahmenprogramm:

- Therme Erding
- Kino
- Kegeln
- Abschlussabend

Mitzubringen:

- Badmintonausrüstung
- Bälle für Turniere und freies Spiel
- Laufschuhe (Outdoor)
- Badeutensilien
- Getränke
- Taschengeld



Unterbringung und Verpflegung:

Komfortable Zweibettzimmer mit Dusche und WC und Vollpension im Speisesaal

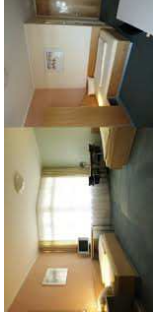

Sportkomplex:

- Indoor-Sporthallen
- Krafraum
- Tischtennis
- Squash
- Billard
- Sauna
- Schwimmbad
- Freisportanlagen



Anreise:

Bahn: Hauptbahnhof München, S-Bahn Linie S3 Richtung Holzkirchen, Haltestelle Furth

Auto: A995 Ausfahrt Oberhaching

Sportschule Oberhaching
Im Loh 2

82041 Oberhaching

www.sportschule-oberhaching.de

Check-In ab 16:00 Uhr
Beginn jeweils um 17:00 Uhr im Seminarraum
Ende ca. 13:00 Uhr